

LEGEPLADSINSPEKTION

Udført for:
0 Legeby Kommune (Test)
Legeby Legeplads 2

Antal beliggenheder: 1
Antal redskaber: 8

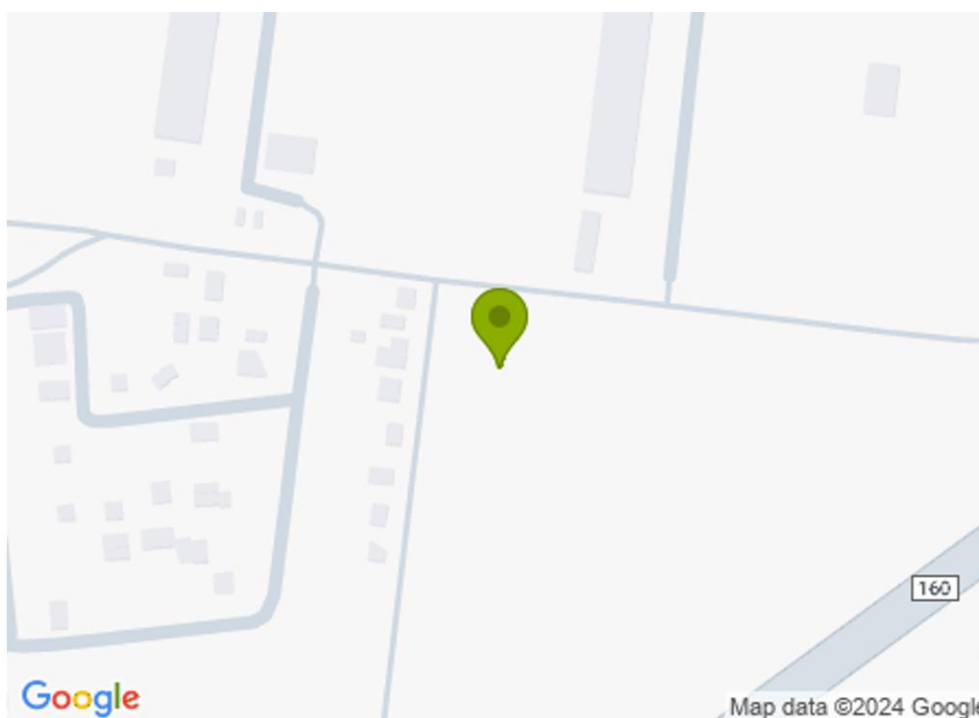

Inspektionstype: Årlig hovedinspektion

Inspektion udført af:
Sune Rødgaard

Certificeret Legepladsinspektør
Certifikat nr. 033 fra DNV-GL

Inspektionsdato: apr. 09, 2024

Rapportnr.: SR5616

ÅRLIG HOVEDINSPEKTION skal ske med ca. 12 måneders interval.
DRIFTSINSPEKTION skal ske med 1-3 måneders interval. RUTINEMÆSSIG VISUEL INSPEKTION skal ske dagligt-ugentligt el. eft. bel

Indholdsfortegnelse

Kundeinformation

Inspektionsvilkår

Oversigt over beliggenhed

Beliggenhed

-

Kundeinformation

Kunde	0 Legeby Kommune (Test)	Kundenr.	Legeby komm Test
Adresse	Play Street 20	Kontaktperson	Max Playfull
Forstad/by		Kontaktlf.	79 13 79 13
Postnr./By	7913 / Play Town	E-mail	

Inspektionsvilkår

Inspektionens formål er at klarlægge overensstemmelse med relevante standarder samt stand for legepladsredskaber/sportsudstyr inden for nedennævnte standardområder, og hvorpå der er indgået aftale om inspektion. Inspektionen er gennemført i forhold til følgende standardområder hvor det er relevant: EN1176 del 1 og 7 og EN1176 del 2, 3, 4, 5, 6 og 10 samt del 11 for legeredskaber. Dernæst EN15312 for multisport og EN14974 for Rullesport samt EN16630 for udendørs Fitness og EN16899 for Parkour. Henvielse til standardkrav fremgår af den enkelte afvigelsesbehandling. Inspektion af andre elementer som shelters, bålhytter, mål, fritstående basketkurve mm. er ikke foretaget. Inspektionsrapporteringen kan indeholde åbne afvigelser registreret ved tidligere inspektioner foretaget af DALPIN ApS, som endnu ikke er afhjulpet. Kun relevante afvigelser vil fremgå af rapporteringen.

Hvor der ikke er modtaget oplysninger fra kunden om installation, vedligehold og inspektion jfr. EN1176 del 1 pkt. 6, samt hvis korrekt mærkning i henhold til EN1176 del 1 pkt. 7 eller tidligere udgave ikke er konstateret, er inspektionen gennemført ud fra de registrerede forhold. Statiske beregninger eller prøvninger er ikke foretaget i henhold til EN1176 del 1 pkt. 4.2.2 og anneks A, B og C, samt EN1176 del 6 Anneks B, C og D. Testværktøjer som er anvist i EN1176 del 1 Anneks D og EN1176 del 6 Anneks E, samt almindelige måleværktøjer er anvendt. Råd og forfald i trækomponenter er udført visuelt samt ved stiktest, med særligt fokus på bærende stolper og overliggere. Udgravninger ved stolper er foretaget efter skøn. Demontering af dele er kun foretaget hvor det er skønnet nødvendigt. Faldunderlagets stødabsorberende egenskaber er testet efter testemetode 2, anvist i EN1177, hvor det er tvivl om underlagets egenskaber. Dette afføder ikke en særskilt testrapport. Der er kun registreringer i rapporteringen, når grænseværdierne for HIC eller MaxG er overskredet. Hvor en selvstændig dokumentation efter testmetode 1 anvist i EN1177 ønskes, vil en særskilt test være nødvendig.

Certificeret legepladsinspektør



Sune Rødgaard

Oversigt over beliggenhed

Legeby Kommune\Legeby Legeplads 2		Adresse: Rabalderstræde 1, Legeby. 4200			Side 3
Kontaktperson:		E-mail:		Telefon:	
Risikovurdering	1	6	7		
	Ubetydelig	Lav	Uønsket	Høj	Meget høj

Beliggenhed: Legeby Kommune\Legeby Legeplads 2

Adresse: Rabalderstræde 1, Legeby. 4200

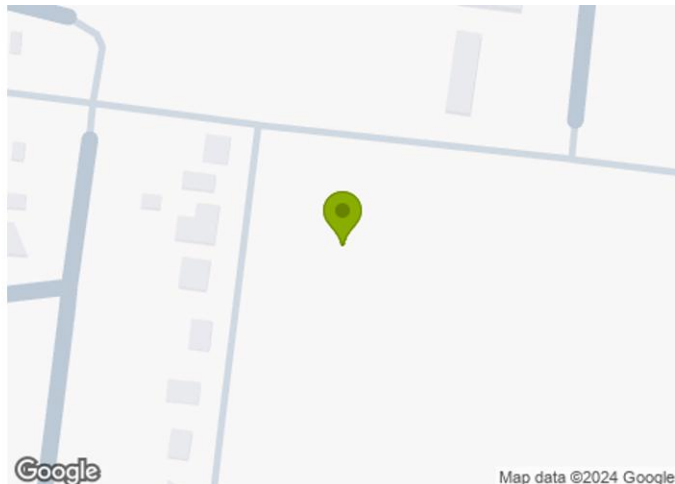

Redskabsoversigt



Navn: Fugleredegynge
Redskabstype: 1.2 - Gyngel/1.2b - Én rotationsakse (type 1)
Producent: Lappset

Åbne
anmærkninger: 3



Navn: Multibane 1
Redskabstype: 6.2 - Sportsudstyr/6.2d - Multisportsbane
Producent: A-Sport

Åbne
anmærkninger: 3



Navn: Gyngestativ
Redskabstype: 1.2 - Gyngel/1.2b - Én rotationsakse (type 1)
Producent: Larslaj

Åbne
anmærkninger: 3



Navn: Svævebane
Redskabstype: 1.4 - Svævebane/1.4b - Svævebane - enkel wire
Producent: Ukendt producent

Åbne
anmærkninger: 2

Redskabsoversigt



Navn: Rutsjebane
 Redskabstype: 1.3 - Rutsjebane/1.3c - Fritstående rutsjebane
 Producent af redskabstype: M351
 Producent: KOMPAN A/S

Åbne
 anmærkninger: 1



Navn: Skovslottet
 Redskabstype: 2 - Kombinationsredskaber/2.1 - Klatrerredskab
 Producent af redskabstype: NAT506
 Producent: KOMPAN A/S

Åbne
 anmærkninger: 1



Navn: Rutsjebane
 Redskabstype: 1.3 - Rutsjebane/1.3b - Terrænruksjebane
 Producent: R&T Stainless AS

Åbne
 anmærkninger: 1



Navn: Solsikke
 Redskabstype: 1 - Fritstående legeredskab/1.2 - Gyngede
 Producent af redskabstype: M951P
 Producent: KOMPAN A/S

Åbne
 anmærkninger: 0

Redskab - Fugleredegynge, 1 - Fritstående legeredskab/1.2 - Gyngede/1.2b - Én rotationsakse (type 1)

Beliggenhed - Legeby Kommune\Legeby Legeplads 2

Navn: Fugleredegynge
 Redskabsnr.: 20523722.4
 Producent: Lappset
 Installationsdato: apr. 01, 2014
 Materiale: kunststof/træ/Stål
 Fri faldhøjde: 1.380 mm
 Småbørn
 Store børn



Anmærkning		Risikovurdering: 4 - Lav
Beskrivelse	Korrigerende vedligeholdelse	
Status	Åben	
Bemærkninger	Skruen i sjæklen, som fastgøre den sekundære kædesikringen, er knækket. Kædeovertrækket mangler også.	
Tiltag		
Tiltagsbemærkninger		



Anmærkning		Risikovurdering: 3 - Uønsket
Beskrivelse	Brugerne kan få fingrene i klemme i viste åbninger. Der må ikke være åbninger i frirummet på legeredskaber mellem 8- og 25mm i diameter som kan fange brugerens fingre, når de befinder sig i legeredskabets frirum. EN1176 Del 1 Pkt. 4.2.7.6 Fastklemning af fingre EN 1176 Del 1 Pkt. 4.2.8.2.3 Frirum	
Status	Åben	
Bemærkninger	Det er konstateret i de 2 viste sjækler ved kurven.	
Tiltag		
Tiltagsbemærkninger		



Anmærkning		Risikovurdering: 4 - Lav
Beskrivelse	Der er hulning i faldunderlaget under gyngerne. Faldunderlaget under gyngerne bør rives i niveau. Rutinemæssig vedligeholdelse	
Status	Åben	
Bemærkninger		
Tiltag		
Tiltagsbemærkninger		



**Redskab - Multibane 1, 6 - Offentlige rum/6.2 - Sportsudstyr/6.2d - Multisportsbane
 Beliggenhed - Legeby Kommune\Legeby Legeplads 2**

Navn: Multibane 1
 Redskabsnr.: 20523722.1
 Producent: A-Sport
 Materiale: kunststof/træ/Stål
 Store børn
 Unge
 Voksne



Anmærkning		Risikovurdering: 4 - Lav
Beskrivelse	Der mangler tilstrækkelig skiltning. På et fremtrædende sted skal der sidde et tydeligt synligt skilt, der som minimum omfatter følgende oplysninger: <ul style="list-style-type: none"> - dette udstyr er ikke beregnet til børn under 3 år. - advarslen: Kravl ikke op på rammen eller nettene. - advarslen: Hæng ikke i ringen (hvis der er en ring) - advarslen: Bær ikke ringe eller andre smykker, da disse kan sidde fast og forårsage skade. - navn og telefonnummer på administratoren/ vedligeholdelsespersonalet. - telefonnummer til brug i tilfælde af ulykker. EN15312:2007 + A1:2010 Pkt. 8 Oplysninger til brugerne	
Status	Åben	
Bemærkninger		
Tiltag		
Tiltagsbemærkninger		

Anmærkning		Risikovurdering: 4 - Lav
Beskrivelse	Korrigerende vedligeholdelse	
Status	Åben	
Bemærkninger	2 af stropperne er løse. Krogene er knækket af.	
Tiltag		
Tiltagsbemærkninger		



Anmærkning	Risikovurdering: 4 - Lav
Beskrivelse	Der er konstateret risiko for fastklemning af fingre ved kurven. Fastgørelsen af nettet på ringen skal være udført på en måde, så spillerens fingre ikke kan hænge fast. Mellemrum må ikke være mere end 8 mm. Her kan 8 mm dornen passere. EN15312:2007 + A1:2010 Pkt. 5.2.2.2 Fastgørelse af nettet på ringen
Status	Åben
Bemærkninger	
Tiltag	
Tiltagsbemærkninger	



Redskab - Gyngestativ, 1 - Fritstående legeredskab/1.2 - Gyngge/1.2b - Én rotationsakse (type 1)

Beliggenhed - Legeby Kommune\Legeby Legeplads 2

Navn: Gyngestativ
 Redskabsnr.: lp1.5
 Producent: Larslaj
 Installationsdato: jul. 01, 2013
 Levetid: 10
 Materiale: kunststof/træ/Stål
 Fri faldhøjde: 1.280 mm
 Småbørn
 Store børn



Anmærkning		Risikovurdering: 4 - Lav
Beskrivelse	Gyngen hænger for lavt i forhold til terræn. Der skal være en frihøjde på min. 40cm under dækgynger. EN1176:2009 Del 2 Pkt. 4.2 Frihøjde	
Status	Åben	
Bemærkninger	Her er der hhv 17 og 22 cm.	
Tiltag		
Tiltagsbemærkninger		



Anmærkning		Risikovurdering: 3 - Uønsket
Beskrivelse	Udstrækningen af faldunderlaget under gyngen er ikke stort nok. Faldunderlaget skal min. være længden på en gynges ophæng x 0,867 + 225cm når der er en hård kant. Resultatet er afstanden fra gyngens centrum til afslutningen af faldunderlaget i begge gyngeretninger. EN1176 Del 2 Pkt. 4.10.2.1 Mål på faldrum og stødområde	
Status	Åben	
Bemærkninger	Udstrækningen på faldunderlaget er for lille. Der skal min. være 372 cm. Det kan evt løses ved at hæve den laveste gyng med 30 cm og den anden med 21 cm.	
Tiltag		
Tiltagsbemærkninger		



Anmærkning		Risikovurdering: 3 - Uønsket
Beskrivelse	Stødområdets bredde er for lille. For gynger med en sædebredde større end 500 mm ophængt i en eller flere rotationsakser (type 1, 2 og 4) skal bredden på stødområdet være mindst: Sædebredde-50cm+175 cm. EN1176 Del 2 Pkt. 4.10.2.2 Mål på faldrum og stødområde	
Status	Åben	
Bemærkninger	Afstanden ud til kanten er for lille. Der skal min. være 90 cm ved det højeste sæde og 88 cm ved det andet, målt fra midten af sædet.	
Tiltag		
Tiltagsbemærkninger		



Redskab - Svævebane, 1 - Fritstående legeredskab/1.4 - Svævebane/1.4b - Svævebane - enkel wire
 Beliggenhed - Legeby Kommune\Legeby Legeplads 2

Navn: Svævebane
 Redskabsnr.: 20523722.6
 Producent: Ukendt producent
 Materiale: kunststof/træ/Stål
 Fri faldhøjde: 1.220 mm
 Småbørn
 Store børn



Anmærkning		Risikovurdering: 3 - Uønsket
Beskrivelse	Der er slid i viste komponenter/dele af redskabet. Se bemærkning. Korrigerende vedligeholdelse	
Status	Åben	
Bemærkninger	Der er konstateret slid i wiren ved gennemførelsen i de 2 overliggerer. Ved startstedet er der brud på nogle af trådene i wiren. Der er også tegn på rust dannelse.	
Tiltag		
Tiltagsbemærkninger		



Anmærkning		Risikovurdering: 5 - Ubetydelig
Beskrivelse	Svævebanens stop er knækket. Korrigerende vedligeholdelse	
Status	Åben	
Bemærkninger		
Tiltag		
Tiltagsbemærkninger		

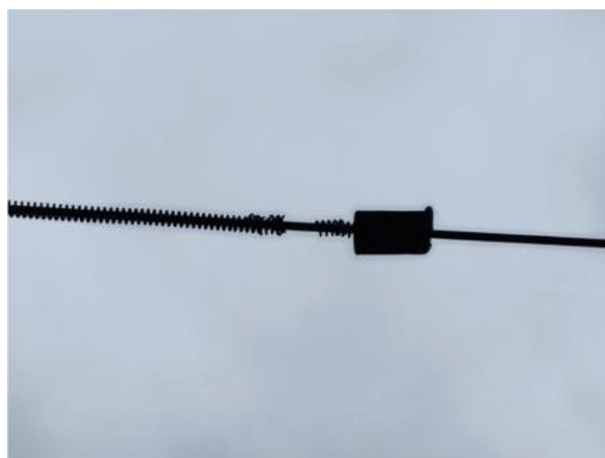

Redskab - Rutsjebane, 1 - Fritstående legeredskab/1.3 - Rutsjebane/1.3c - Fritstående rutsjebane

Beliggenhed - Legeby Kommune\Legeby Legeplads 2

Navn: Rutsjebane
 Redskabsnr.: lp1.7
 Producent: KOMPAN A/S
 Produkt: MOMENTS/M351
 Installationsdato: jun. 01, 2020
 Materiale: HDPE
 Fri faldhøjde: 1.400 mm
 Sikkerhedsområde: 6.750 x 3.500 mm (23,62 m²)
 Småbørn



Anmærkning

Risikovurdering: 3 - Uønsket

Beskrivelse	<p>Faldunderlaget ved redskabet er testet til at være for hårdt. HIC må ikke overstige 1000, og MaxG må ikke overstige 200.</p> <p>Der skal være støddæmpende faldunderlag under legeredskaber og redskabsdele der har fri faldhøjde på mere end 600mm. Faldunderlagets udstrækning skal her være minimum 150cm.</p> <p>EN1176 Del 1 Pkt. 4.2.8.5.2 Redskaber med en fri faldhøjde over 600 mm eller med tvungen bevægelse samt Tabel 4</p>
Status	Åben
Bemærkninger	Testhøjde 140 cm. HIC værdi: 1107.
Tiltag	
Tiltagsbemærkninger	



Redskab - Skovslottet, 2 - Kombinationsredskaber/2.1 - Klatrerredskab Beliggenhed - Legeby Kommune\Legeby Legeplads 2

Navn: Skovslottet
 Redskabsnr.: lp1.5
 Producent: KOMPAN A/S
 Produkt: NATURE/NAT506
 Installationsdato: jun. 01, 2020
 Højde: 2.180 mm
 Bredde: 3.710 mm
 Dybde: 1.610 mm
 Fri faldhøjde: 1.000 mm
 Sikkerhedsområde: 4.540 x 6.690 mm (30,37 m²)
 Småbørn



Anmærkning

Risikovurdering: 3 - Uønsket

Beskrivelse	Der er konstateret åbninger ved taget, der kan fange beklædningsdele, som fx en anoraksnor. EN1176 Del 1 Pkt. 4.2.7.3 Fastklemning af tøj/hår Anneks D 3.2.3 Tage
Status	Åben
Bemærkninger	Det er konstateret ved de 2 viste stolper. Skyldes at snorfangs afviseren er monteret forkert.
Tiltag	
Tiltagsbemærkninger	

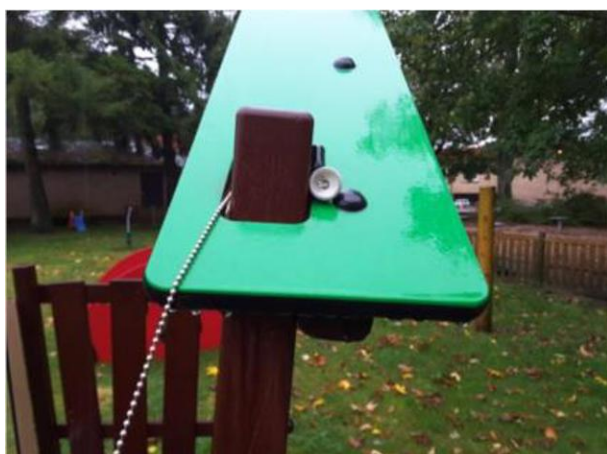

Redskab - Rutsjebane, 1 - Fritstående legeredskab/1.3 - Rutsjebane/1.3b -
 Terrænrutsjebane
 Beliggenhed - Legeby Kommune\Legeby Legeplads 2

Navn: Rutsjebane
 Redskabsnr.: lp1.6
 Producent: R&T Stainless AS
 Levetid: 12
 Materiale: Rustfrit stål

Fri faldhøjde: 250 mm
 Småbørn
 Store børn



Anmærkning

Risikovurdering: 3 - Uønsket

Beskrivelse	Brugerne kan få fingrene i klemme i viste åbninger. Der må ikke være åbninger i frirummet på legeredskaber mellem 8- og 25mm i diameter som kan fange brugerens fingre, når de befinder sig i legeredskabets frirum. EN1176 Del 1 Pkt. 4.2.7.6 Fastklemning af fingre EN 1176 Del 1 Pkt. 4.2.8.2.3 Frirum
Status	Åben
Bemærkninger	Det er konstateret i den viste åbning mellem brædderne.
Tiltag	
Tiltagsbemærkninger	



Redskab - Solsikke, 1 - Fritstående legeredskab/1.2 - Gyng
Beliggenhed - Legeby Kommune\Legeby Legeplads 2

Navn: Solsikke
Redskabsnr.: lp1.8
Producent: KOMPAN A/S
Produkt: MOMENTS/M951P
Installationsdato: jun. 01, 2020
Materiale: Kunststof/Metal
Højde: 1.370 mm
Bredde: 370 mm
Dybde: 1.250 mm
Fri faldhøjde: 800 mm
Sikkerhedsområde: 4.260 x 4.800 mm (20,45 m²)
Småbørn

Dette redskab har ingen anmærkninger



Risikovurdering (informativ)

Sandsynlighed	Sandsynlighed for ulykke eller nedbrud
1 - Meget høj	Hvis en anmærkning ikke bliver afhjulpet, så vil der højst sandsynligt opstå en ulykke eller et nedbrud. Eksempler: Tyndslidte kædeled og sjækler. Meget skarpe kanter på f.eks. rutsjebaner, manglende faldunderlag i stødområdet samt kraftigt råd og svamp i bærende overliggere og fritstående stolper.
2 - Høj	Der er sandsynlighed for ulykke eller nedbrud ved normalt brug og uden udefrakommende faktorer. Eksempler: Knust glas i faldunderlag. Tilgængelige skarpe kanter i legepladsudstyr uden for fri- og faldrum. Manglende faldværn og sideafskærmninger på højere liggende niveauer.
3 - Uønsket	Der skal en uforudset faktor til, at det kan medføre en ulykke eller et nedbrud. Det er usandsynligt, at tilsligtet brug vil medføre alvorlig ulykke eller nedbrud. Eksempler: Manglende efterspænding af bolte, skruer og befæstelser. Lettere råd og svamp i bærende dele.
4 - Lav	Begrænset sandsynlighed for forekomst af ulykke eller nedbrud. Kræver en væsentlig udefrakommende faktor eller en kombination af faktorer for, at ulykke eller nedbrud kan finde sted. Eksempler: voldsom og utilsigtet brug eller hærværk.
5 - Ubetydelig	Minimal sandsynlighed for forekomst af ulykke eller nedbrud. Sandsynligheden er på niveau med to lynnedslag på samme sted.

Alvorlighed	Alvorlighedsgrad for skade
1 - Meget høj	Alvorlig skade inkl. risiko for permanent invaliditet. Eksempler: Amputation, tab af synet, rygmarvsskade og dødsfald.
2 - Høj	Alvorlige skader samt skader, der kræver hospitalsindlæggelse. Eksempler: Hjernerystelse, knoglebrud på under/overarme, skinneben og lårben, ryg- og nakkeskader samt kraniebrud.
3 - Uønsket	Skader, der kræver behandling af læge. Eksempler: Sår og skader, der skal syes, forstuvning og knoglebrud på fingre og tæer.
4 - Lav	Minimale skader. Hudafskrabninger og slag, som kræver lettere førstehjælp.
5 - Ubetydelig	Ingen eller næsten ingen sandsynlighed for skade. Der kan være tale om beskadiget tøj eller mindre blå mærker.

Sandsynlighed	1 - Meget høj	1-5 (3)	1-4 (3)	1-3 (2)	1-2 (2)	1-1 (1)
	2 - Høj	2-5 (4)	2-4 (3)	2-3 (3)	2-2 (2)	2-1 (2)
	3 - Uønsket	3-5 (4)	3-4 (4)	3-3 (3)	3-2 (3)	3-1 (2)
	4 - Lav	4-5 (5)	4-4 (4)	4-3 (4)	4-2 (3)	4-1 (3)
	5 - Ubetydelig	5-5 (5)	5-4 (5)	5-3 (4)	5-2 (4)	5-1 (3)
Risikomatrix		5 - Ubetydelig	4 - Lav	3 - Uønsket	2 - Høj	1 - Meget høj
	Alvorlighed					

Risikoniveauer

Meget høj	1
Høj	2
Uønsket	3
Lav	4
Ubetydelig	5